Město
Chlumec nad Cidlinou

Klicperovo náměstí 64, Chlumec nad Cidlinou I, 503 51 Chlumec nad Cidlinou

Odbor správy majetku a investic městského úřadu

Naše značka	Vyřizuje	Telefon	Datum
CHLNC-4545/26/OSMI 12/2026-Pet	Ing. Iva Uchytilová	495 703 889	07.08.2026

Nabídka pronájmu plaveckých drah

Na základě usnesení 94. rady města konané dne 03.08.2026 a v návaznosti na § 39 zákona č. 128/2000 Sb., o obcích, ve znění pozdějších předpisů, zveřejňujeme nabídku pronájmu plaveckých drah venkovního bazénu na pozemku parc. č. 1470 v k.ú. Chlumec nad Cidlinou a společenské místnosti v budově č. p. 74, Na Hatích, Chlumec nad Cidlinou II, od 13.09.2026 do zahájení příprav plaveckého bazénu na sezónu 2027.

Bližší informace podá odbor správy majetku a investic města. Sekretariát městského úřadu přijímá žádosti od zájemců o pronájem části pozemku do **24.08.2026.**

Mgr. Vladan Kárník, v.r.
starosta města

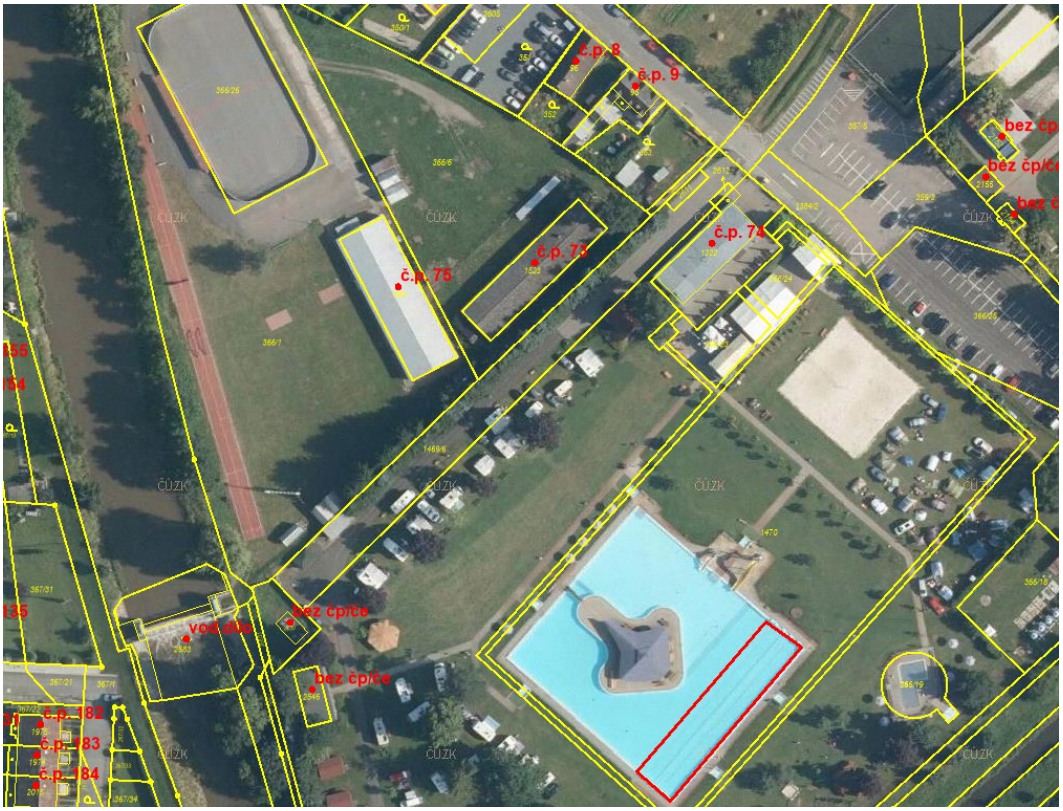

Vyvěšeno: 07.08.2026
Sejmuto:

Telefon: 495 703 871 IČO: 00268861 e-mail: iva.uchytilova@chlumecnc.cz
Datová schránka: enubzs2 DIČ: CZ00268861 www.chlumecnc.cz

UID: chluvp26v00252